

Macaco Hidráulico - CÓDIGO 10301

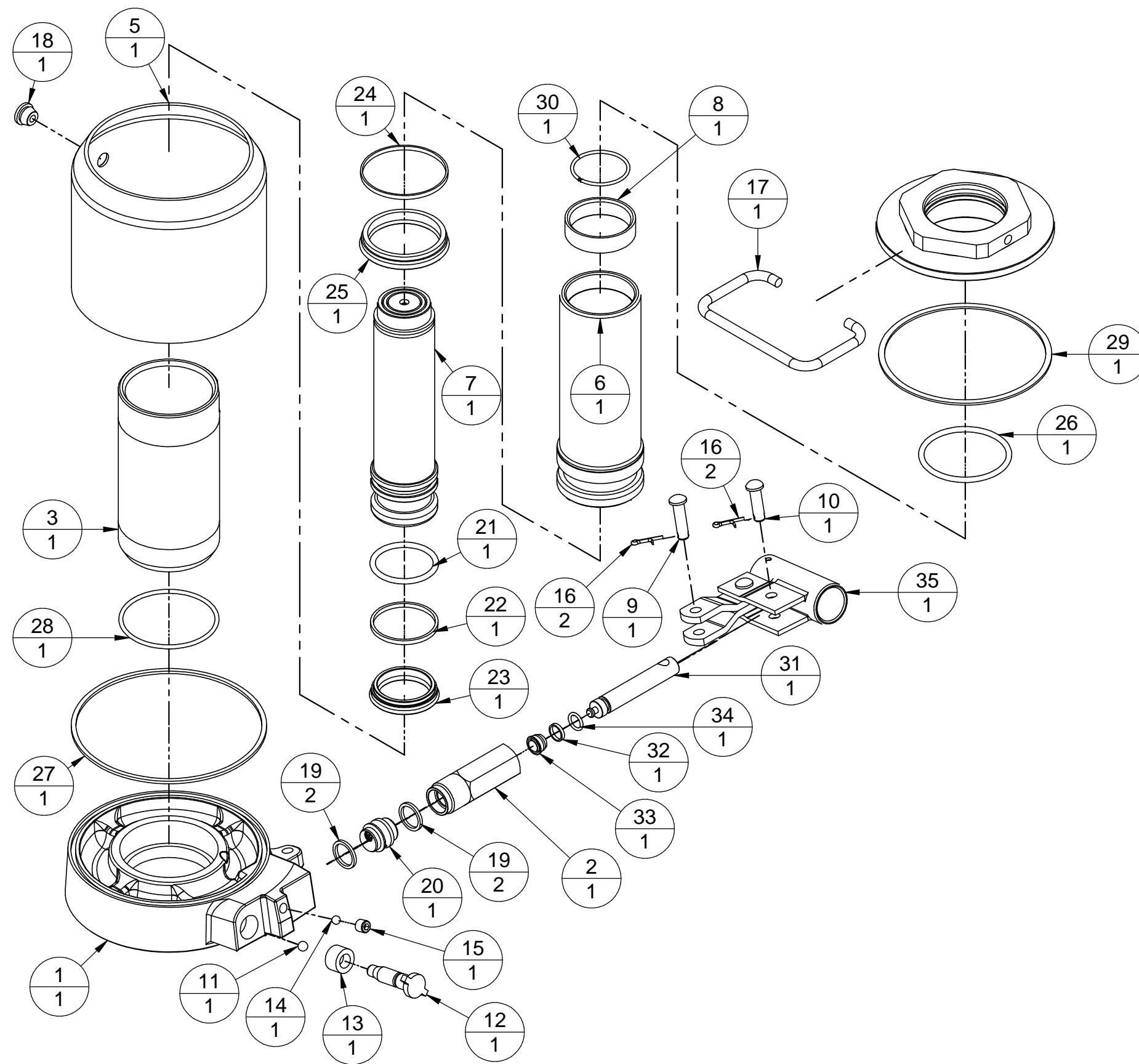

| Nº | Código | Peça | Qt. |
|----|---------|---|-----|
| 1 | 10336 | BASE | 1 |
| 2 | 40009 | GUIA SEXTAVADA | 1 |
| 3 | 10020 | CILINDRO | 1 |
| 4 | 10227 | PORCA GUIA | 1 |
| 5 | 10325 | CANECO DE DEPÓSITO | 1 |
| 6 | 10330 | CILINDRO HASTE | 1 |
| 7 | 10332V | HASTE 2º ESTÁGIO | 1 |
| 8 | 10010 | BUCHA GUIA | 1 |
| 9 | 2520 | PINO INF. SUP. DA CATRACA | 1 |
| 10 | 2514 | PINO DO INJETOR | 1 |
| 11 | 2501 | ESFERA | 1 |
| 12 | 2500 | PARAFUSO FECHADOR | 1 |
| 13 | 2502 | RETENTOR DO FECHADOR | 1 |
| 14 | 2505 | ESFERA | 1 |
| 15 | 2538 | PARAFUSO ALLEN M8x1.25mm | 1 |
| 16 | 2515 | CONTRA PINO | 2 |
| 17 | 10026 | ALÇA | 1 |
| 18 | 2522 | TAMPÃO DO NIVEL DO ÓLEO | 1 |
| 19 | 30067 | ANEL DE VEDAÇÃO DA VÁLVULA | 2 |
| 20 | 30050 | VÁLVULA DE ALIVIO | 1 |
| 21 | 10005 | ANEL DA HASTE | 1 |
| 22 | 2531_I | ANEL ANTI-EXTRUSÃO DA GAXETA CILINDRO HASTE | 1 |
| 23 | 2531 | GAXETA DO CILINDRO HASTE | 1 |
| 24 | 10003_I | ANEL ANTI-EXTRUSÃO DO CILINDRO HASTE | 1 |
| 25 | 10003 | GAXETA DO CILINDRO HASTE | 1 |
| 26 | 10007 | ANEL DA PORCA GUIA | 1 |
| 27 | 10004 | ANEL CHATO DO CANECO | 1 |
| 28 | 10006 | ANEL DE VEDAÇÃO DO CILINDRO | 1 |
| 29 | 30028 | ANEL DE FIBRA | 1 |
| 30 | 10303 | ANEL TRAVA DO CILINDRO HASTE 2º ESTÁGIO | 1 |
| 31 | 2511 | PISTÃO INJETOR | 1 |
| 32 | 2513_I | ANEL ANTI-EXTRUSÃO | 1 |
| 33 | 2513 | GAXETA | 1 |
| 34 | 2512 | ANEL DO PISTÃO INJETOR | 1 |
| 35 | 10316C | CONJUNTO CATRACA | 1 |

NOTA:

O PRESENTE DESENHO DESTINA-SE EXCLUSIVAMENTE A ORIENTAÇÃO PARA A CORRETA IDENTIFICAÇÃO DAS PEÇAS DE REPOSIÇÃO.

A BOVENAU RESERVA-SE O DIREITO DE ALTERAR O PRODUTO SEM PRÉVIO AVISO.