

SACADOR DE POLIA - CÓD. SP5000; SP10000; SP20000.

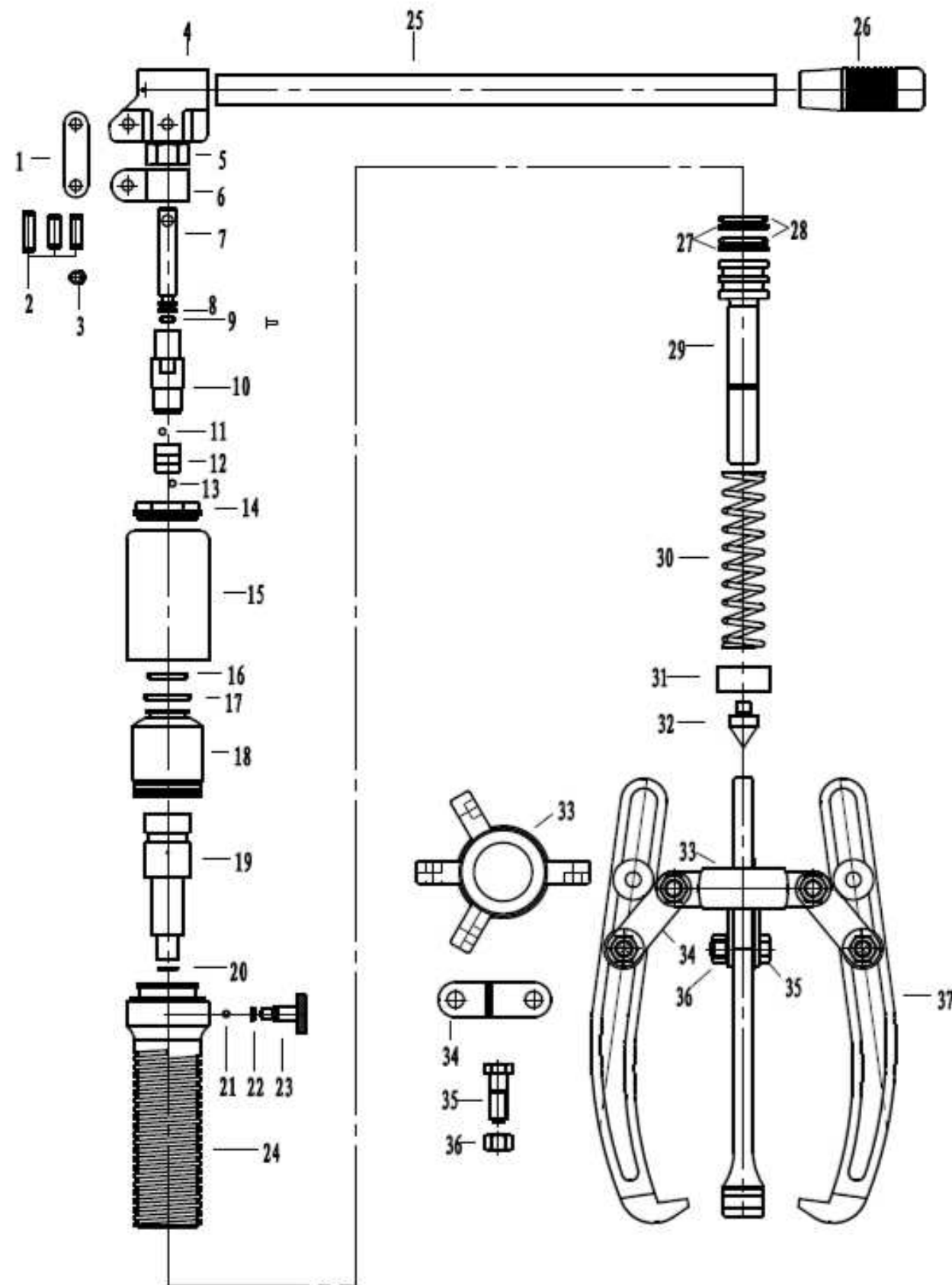

Nº da Peça	Descrição	Quant.
01	Tala da Catraca	2
02	Pino da catraca	3
03	Anel trava	6
04	Catraca	1
05	Porca sextavada	1
06	Suporte da Catraca	1
07	Pistão Injetor	1
08	Anel anti extrusão	1
09	Anel o'ring	1
10	Guia do Pistão Injetor	1
11	Esfera Superior da Válvula	1
12	Válvula de Sobrecarga	1
13	Esfera Inferior da Válvula	1
14	Porca guia	1
15	Caneco	1
16	Anel o'ring	1
17	Anel o'ring	1
18	Reservatório de óleo	1
19	Eixo central	1
20	Anel de vedação	1
21	Esfera do fechador	1
22	Retentor do Fechador	1
23	Parafuso fechador	1
24	Fuso	1
25	Alavanca	1
26	Pega mão	1
27	Anel o'ring	2
28	Anel anti extrusão	2
29	Haste	1
30	Mola	1
31	Bucha guia	1
32	Cabeça de Apoio	1
33	Flange	1
34	Tala da Garra	6
35	Porca sextavada	6
36	Parafuso sextavado	6
37	Garra	3

NOTA:

O PRESENTE DESENHO DESTINA-SE EXCLUSIVAMENTE A ORIENTAÇÃO PARA A CORRETA IDENTIFICAÇÃO DAS PEÇAS DE REPOSIÇÃO.

A BOVENAU RESERVA-SE O DIREITO DE ALTERAR O PRODUTO SEM PRÉVIO AVISO.

DATA DE REVISÃO: 15/10/15